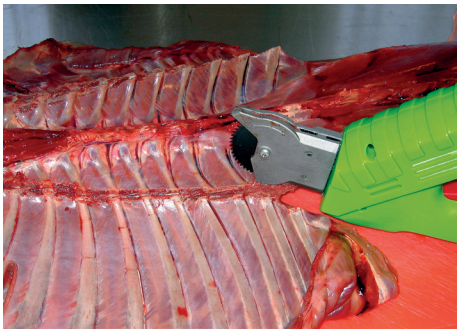

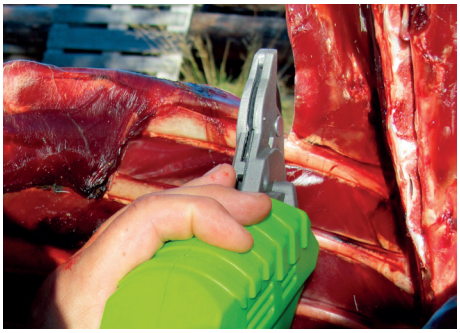

Produktinformation

Akku-Knochensäge RS2

Akku-Knochensäge zum Trennen der Rippenbögen und zum Zerlegen von Röhrenknochen.

Mit der Akku-Knochensäge „RS2“ ist es selbst für Ungeübte ein Leichtes, die Bauchlappen samt Rippen sauber vom Rückenstück zu trennen. Auch beim anschließenden Zerkleinern wird wesentlich weniger Kraft benötigt. Sogar das Zerteilen der starken Röhrenknochen von Rind oder Elch ist kein Problem. Ein weiterer, unschätzbarer Vorteil ist, dass beim Abtrennen keine unangenehmen Splitter im Wildbret zurück bleiben. Es entsteht ein Sägemehl, das sich leicht entfernen lässt. Dank ihrer ergonomisch geformten Griffe liegt die „RS2“ bei sämtlichen Schnitten sehr gut in der Hand. Ihr Gewicht von 1400 Gramm führt auch bei längerem Arbeiten nicht zu Ermüdungserscheinungen.
Soll das Wild für den Kauf aufbereitet werden, müssen die entsprechenden Richtlinien und Gesetze eingehalten werden. Die Knochensäge „RS2“ ist speziell für den Gebrauch in der Nahrungsmittelbranche ausgestattet. Die verwendeten Schmiermittel entsprechen der strengsten EU-Richtlinie für den Nahrungsmitteleinsatz. So sind auch die veterinärmedizinischen Forderungen erfüllt. Eine Bedienungsanleitung für diesen speziellen Einsatz wird mitgeliefert.
Die Rippensäge „RS2“ besteht aus wenigen, sehr robusten Teilen, so dass Schäden am Gerät von Haus aus auszuschließen sind. Die Akku-Knochensäge „RS2“ arbeitet mit 9,6 Volt.

Lieferumfang:
Akku-Knochensäge „RS2“ mit Ladegerät (230 Volt), Kreuzschlitzschraubendreher, Bedienungsanleitung sowie einer Fettprobe des in der Nahrungsmittelbranche zugelassenen Schmierstoffs.
Gewicht ohne Zubehör: 1400 Gramm.
Gewicht mit Zubehör und Verpackung: 1950 Gramm.
Maße (verpackt): 410 mm x 150 mm x 90 mm.
Service und Ersatzteilbezug über HGB Maschinen und Geräte.

Maschinen und Geräte
Hans-Georg Broweleit

Am Ring 23
29413 Wallstawe OT Gieseritz
Germany

Tel.: +49 39033 967 230
Fax: +49 39033 967 237

info@wild-bergehilfe.com
www.wild-bergehilfe.com